

(Titel aus der Großen Berliner 1923)

Gerhard Graf (1883 Berlin – 1958 Stockholm) war in den 20er und 30er Jahren des vorigen Jahrhunderts ein weit über Berlin hinaus bekannter Maler. Seit 1911 war er regelmäßig in der Großen Berliner Kunstausstellung vertreten. Angesiedelt zwischen akademischer Malerei und Impressionismus dokumentieren seine Werke farbenfroh die Schönheit deutscher Städte, Häfen und Landschaften vor den Zerstörungen des 2. Weltkrieges. Auslandsreisen brachten eindrucksvolle Ansichten der bekanntesten Sehenswürdigkeiten Europas und der USA.

Gerhard-Graf-Gesellschaft gegründet 2008 in Werder

Die Gerhard-Graf-Gesellschaft will das Andenken an den Maler bewahren, seinen Nachlass pflegen und sein Werk erforschen und dokumentieren. Dazu soll ein Werkverzeichnis erstellt werden. Ausstellungen, Vorträge, Informationen im Internet und andere geeignete Maßnahmen sollen die Kenntnisse über den Maler in der Öffentlichkeit wachhalten und vermehren.

Sitz der Gerhard-Graf-Gesellschaft ist Werder/Havel, im früheren Landhaus und Atelier des Malers.



Strand am Atlantik, USA, 1927, Gouache

Gründe für eine Mitgliedschaft

Durch Ihre Mitgliedschaft tragen Sie dazu bei, dass der Maler in der Kunstwelt (wieder) die ihm gebührende Anerkennung erfährt.

Sie erhalten Informationen und Hilfe zu allem, was das Werk des Malers betrifft, z. B. bei Auktionen oder Ausstellungen.



Brandenburger Tor im Herbst, Öl auf Lwd.

Die Gerhard-Graf-Gesellschaft ist gem. Bescheid des Finanzamtes Brandenburg vom 31. 8. 2018, AZ 048/141/09572 gemeinnützig. Beiträge und Spenden sind deshalb abzugsfähig. Bei Beträgen bis € 200,00 reicht für die Vorlage beim Finanzamt eine Einzahlungsquittung oder ein Kontoauszug. Bei Spenden von mehr als € 200,00 erhält der Einzahler unaufgefordert eine Spendenbescheinigung.

Werden Sie Mitglied!

Der jährliche Mitgliedsbeitrag beträgt 10,- € für natürliche und 20,- € für juristische Personen.

Beitrittserklärung

Hiermit erkläre ich meinen Beitritt zu dem Verein „Gerhard-Graf-Gesellschaft Werder“

.....
Name, Vorname, Titel

.....
Straße, Hausnummer

.....
PLZ, Ort

.....
Telefon-Nr.

.....
Ggf. weitere Telefon-Nr.

.....
e-mail-Adresse

.....
Datum, Unterschrift



Landhaus Graf, Werder, ca. 1923, Holzschnitt

Gerhard-Graf-Gesellschaft
Am Plessower See 9 A
14542 Werder
www.gerhard-graf.de
bals@uni-potsdam.de
Tel.: 0 33 27 – 567 036
Bankverbindung: BBBank Karlsruhe,
Konto-Nr. 24 29 004,
BLZ 660 908 00
IBAN: DE71 6609 0800 0002 4290 04

GERHARD-GRAF-GESELLSCHAFT Werder / Havel

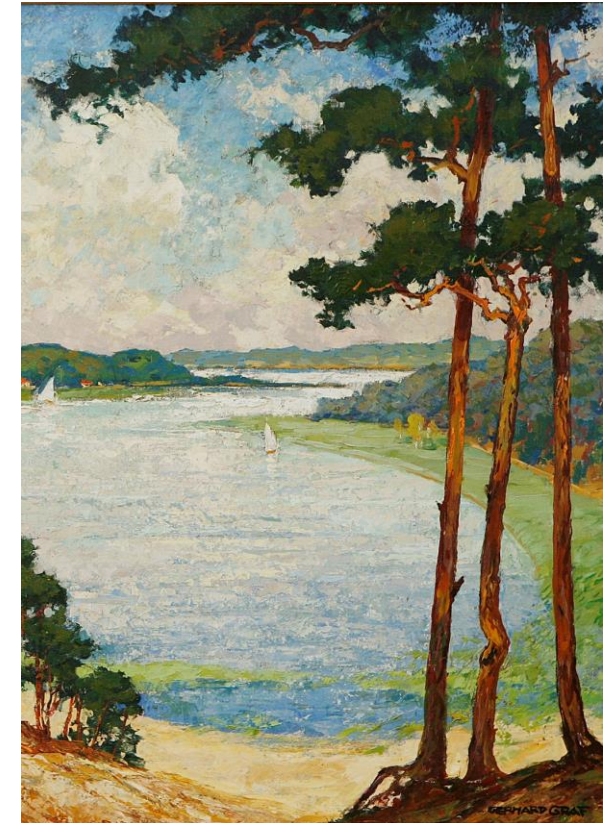

Großes Fenster an der Havel (Ausschnitt), Öl auf Lwd.