

(Titel aus der Großen Berliner 1923)

Gerhard Graf (1883 Berlin – 1958 Stockholm) war in den 20er und 30er Jahren des vorigen Jahrhunderts ein weit über Berlin hinaus bekannter Maler. Seit 1911 war er regelmäßig in der Großen Berliner Kunstausstellung vertreten. Angesiedelt zwischen akademischer Malerei und Impressionismus dokumentieren seine Werke farbenfroh die Schönheit deutscher Städte, Häfen und Landschaften vor den Zerstörungen des 2. Weltkrieges. Auslandsreisen brachten eindrucksvolle Ansichten der bekanntesten Sehenswürdigkeiten Europas und der USA.

Gerhard-Graf-Gesellschaft gegründet 2008 in Werder

Die Gerhard-Graf-Gesellschaft widmet sich der Aufgabe, das Andenken an den Maler Gerhard Graf und sein künstlerisches Erbe zu bewahren, seinen Nachlass zu pflegen und sein Werk wissenschaftlich zu erforschen und zu dokumentieren. Dazu wird ein Werkverzeichnis erstellt. Mit Ausstellungen, Vorträgen und Publikationen werden die Kenntnisse über den Maler in der Öffentlichkeit wachgehalten und vermehrt.

Sitz der Gerhard-Graf-Gesellschaft ist das selbst gewählte Arkadien Gerhard Graf's in Werder/Havel.



Strand am Atlantik, USA, 1927, Gouache

Gründe für eine Mitgliedschaft

Durch Ihre Mitgliedschaft tragen Sie dazu bei, dass der Maler in der Kunstwelt (wieder) die ihm gebührende Anerkennung erfährt.

Sie erhalten Informationen und Hilfe zu allem, was das Werk des Malers betrifft, z. B. bei Auktionen oder Ausstellungen.



Brandenburger Tor im Herbst, Öl auf Lwd.

Die Gerhard-Graf-Gesellschaft ist gem. Freistellungsbescheid als gemeinnützig anerkannt. Beiträge und Spenden sind deshalb abzugsfähig. Bei Spenden bis einschl. € 300,00 reicht für die Vorlage beim Finanzamt eine Einzahlungsquittung oder ein Kontoauszug. Bei Spenden von mehr als € 300,00 erhält der Einzahler unaufgefordert eine Spendenbescheinigung.

Werden Sie Mitglied!

Der jährliche Mitgliedsbeitrag beträgt 10,- € für natürliche und 20,- € für juristische Personen.

Beitrittserklärung

Hiermit erkläre ich meinen Beitritt zu dem Verein „Gerhard-Graf-Gesellschaft Werder“

.....
Name, Vorname, Titel

.....
Straße, Hausnummer

.....
PLZ, Ort

.....
Telefon-Nr.

.....
Ggf. weitere Telefon-Nr.

.....
e-mail-Adresse

.....
Datum, Unterschrift

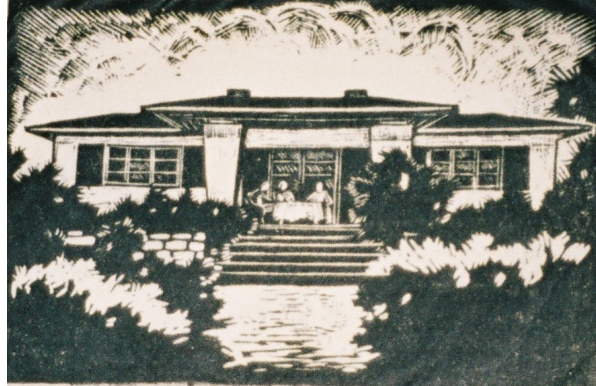

Landhaus Graf, Werder, ca. 1923, Holzschnitt

Die Gerhard-Graf-Gesellschaft bietet in dem ehemaligen Sommeratelier Gerhard Grafs am Plessower See in Werder/Havel einen Einblick in das Leben und Werk des Berliner Malers, mit zahlreichen Werken aus Privatbesitz und dem Nachlass des Künstlers. Besichtigung nach Anmeldung.

Gerhard-Graf-Gesellschaft
Am Plessower See 9 A
14542 Werder
www.gerhard-graf.de
bals@kabelmail.de
Tel.: 0 33 27 – 567 036
Bankverbindung: BBBank Karlsruhe,
IBAN: DE71 6609 0800 0002 4290 04

2023-12-11

GERHARD-GRAF-GESELLSCHAFT Werder / Havel



Großes Fenster an der Havel (Ausschnitt), Öl auf Lwd.